

CERCA DEL PIRINEO

Ecos del siglo XI



n



www.nc

El Hotel La Vella Farga es un acogedor y exclusivo hotel de lujo de trece coquetas habitaciones fruto de la cuidadosa rehabilitación de una masía típica catalana del siglo XI ubicada en la comarca del Solsonés, en el Pre-Pirineo catalán, en medio de un paraje natural espectacular.

PROYECTO: MARTÍ ANGRILL, GEMMA RIBERA. FOTOGRAFÍAS: ARCHIVO LA VELLA FARGA. TEXTOS: LIDIA JUDICI.



CERCA DEL PIRINEO



n
o
www

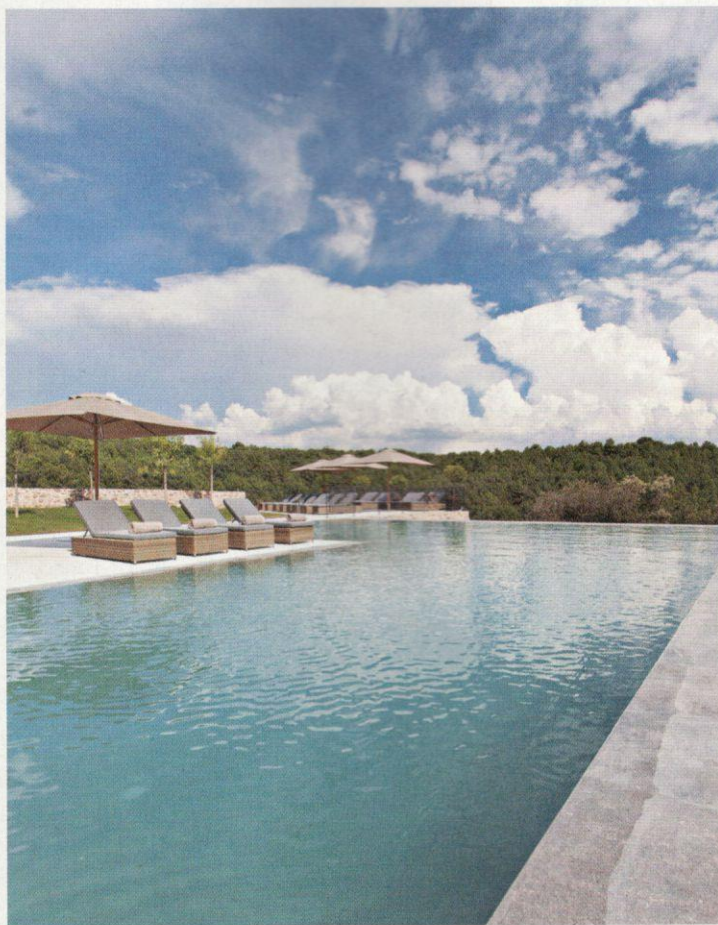

PISCINA DESBORDANTE

En los magníficos exteriores de La Vella Farga se encuentra la espectacular piscina desbordante climatizada con vistas al inmenso verde que rodea la finca donde el huésped puede disfrutar del placer de leer a la sombra de cualquiera de los árboles centenarios, dejarse seducir por una elegante cena en el restaurante o quizás una velada romántica con maravillosas vistas. El jardín, un oasis de paz y belleza, dispone también de un área de descanso rodeada de grandes espacios verdes con vistas al valle y al bosque.

En el jardín se encuentra la espectacular PISCINA desbordante climatizada



n
e
ww



TURISMO DE LUJO

Como miembro de la exclusiva Unique Hotels, La Vella Farga trabaja en un nuevo estilo de turismo de lujo basado en la calidad de los servicios y experiencias enriquecedoras, desde la base del confort y el servicio familiar. Después de una cuidadosa reconstrucción que culminó en 2015 conservando elementos y estructuras antiguas, los propietarios Martí Angrill Vilana y su mujer Gemma Ribera han sido los responsables de decorar todas las estancias y espacios comunes del hotel, reflejando con gran sensibilidad un diseño de estilo contemporáneo y sofisticado.



*Tras una CUIDADOSA
reconstrucción se rescata
la edificación de 1036*

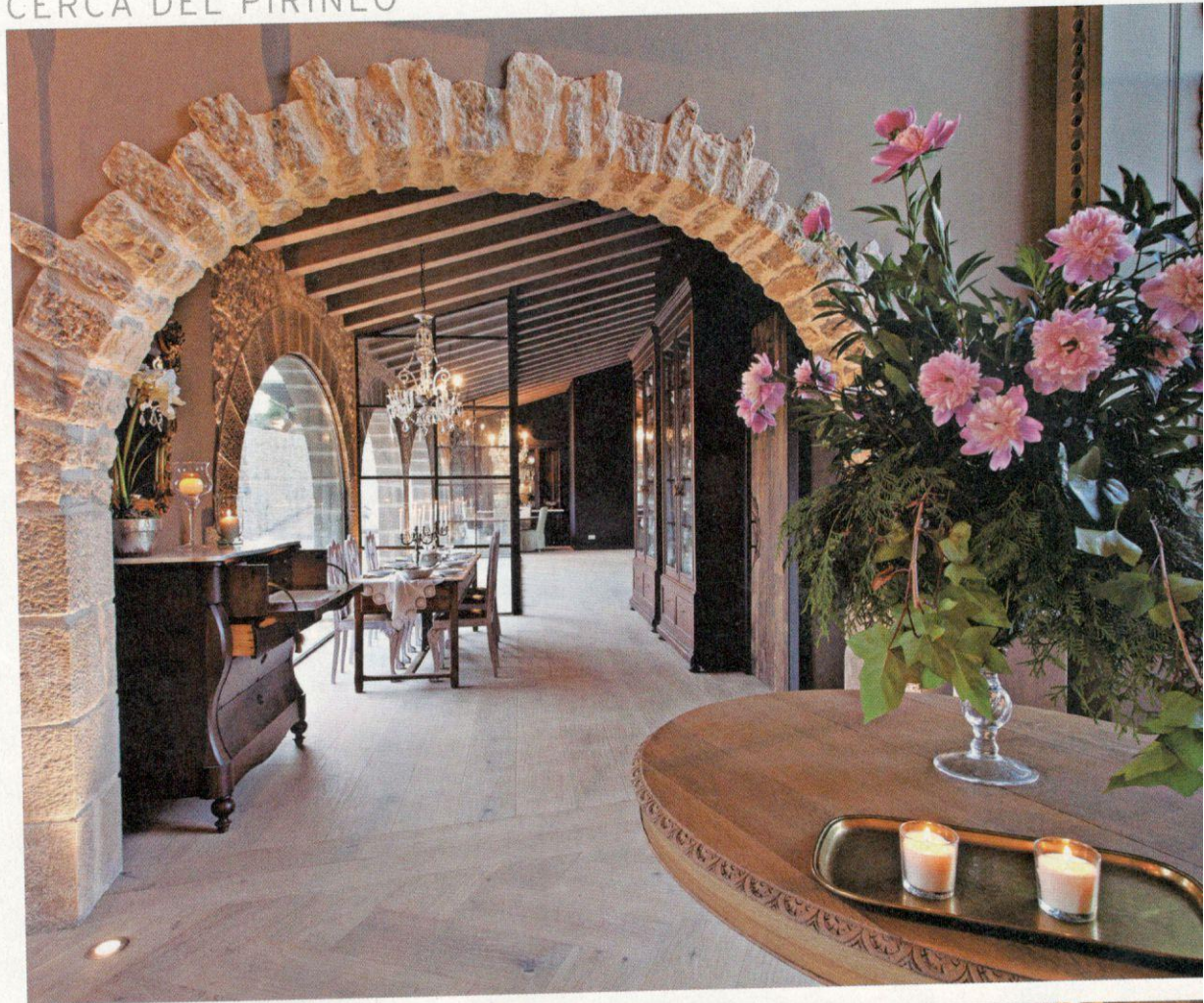

ARQUITECTURA MEDIEVAL

Decoradas y amuebladas cada una de diferente manera, las habitaciones muestran una perfecta armonía entre una arquitectura medieval, un diseño ideado por los propietarios con piezas de anticuario cuidadosamente seleccionadas y restauradas, suelos de madera, amplios baños y todas las comodidades de un hotel de lujo. Se ha personificado cada habitación con el nombre de los antiguos moradores de la masía.

*Se conservan estructuras
ORIGINALES como la arquitectura
de piedra y los contrafuertes*



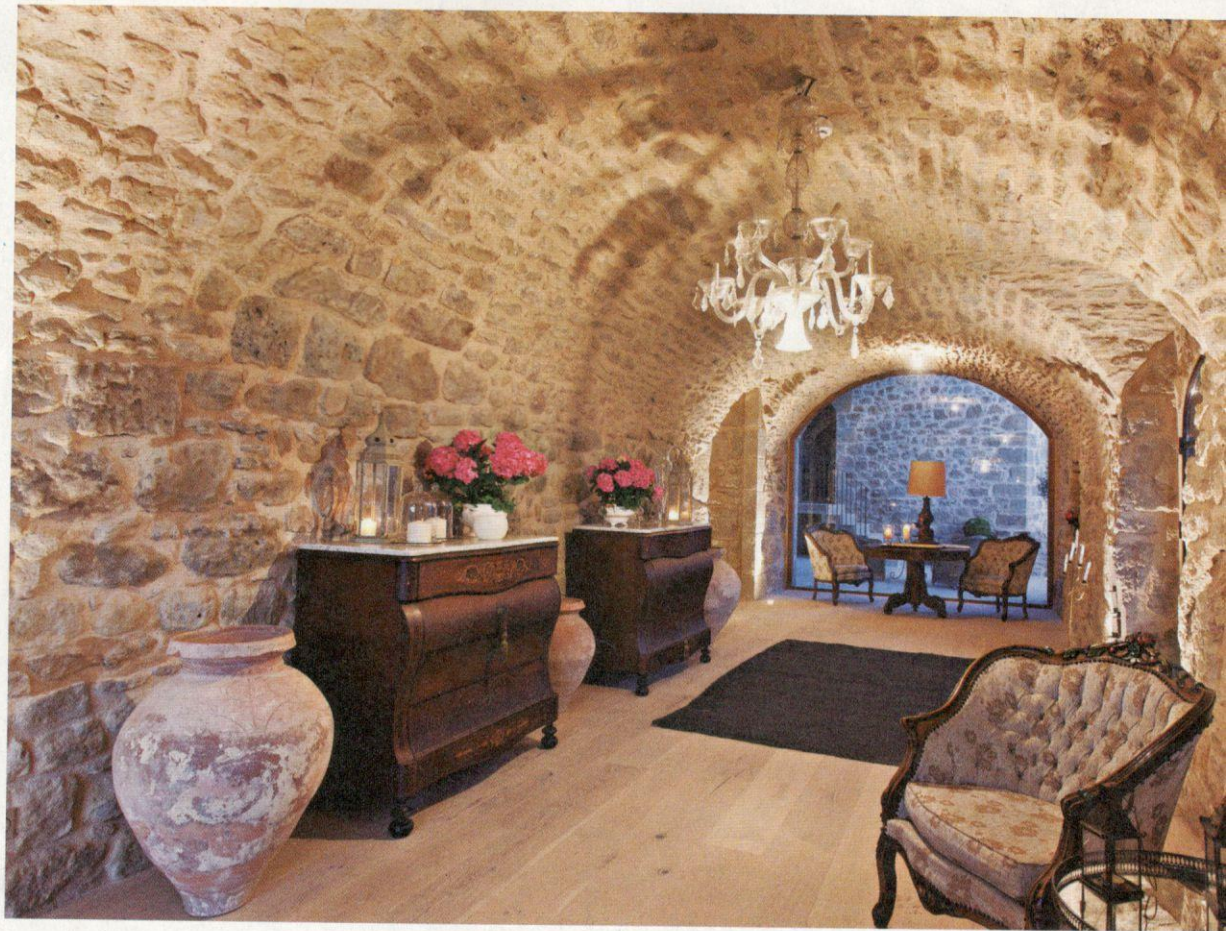

*Las habitaciones son
todas muy LUMINOSAS,
cómodas y tranquilas*

PIEZAS DE ANTICUARIO

Apasionados de la decoración y las antigüedades, el matrimonio propietario de la masía ha mantenido una armonía perfecta en la arquitectura de piedra y los suelos de madera de la antigua construcción, a la vez que ha restaurado cuidadosamente gran parte del mobiliario, completándolo con piezas de anticuario seleccionadas.



CERCA DEL PIRINEO

BÓVEDAS ORIGINALES

Las magníficas bóvedas originales de la construcción medieval albergan ahora espacios tan interesantes como este saloncito con chimenea que se abre al exterior a través de una ventana de arco. Los suelos se han pavimentado con madera para dar calidez a los espacios y hacer la estancia más cómoda.

*Cada habitación recibe un nombre **LIGADO** a la historia de la casa*



CERCA DEL PIRINEO

MUROS ORIGINAL

Destacan un antiguo armario de 1784, una bañera de mármol de 1900 y un retablo barroco que preside la cama de una de las habitaciones. El exterior de La Vinya Farga se distingue por sus elementos arquitectónicos propios de antaño así como los contrafuertes que apoyan los gruesos muros originales de masía del 1036. El interior respira un ambiente con mucha personalidad, donde la calidez y la sofisticación son palpables en todos los detalles adaptados al confort de un hotel.



*El INTERIORISMO
es obra de sus
nuevos propietarios*



CERCA DEL PIRINEO



LA HABITACIÓN DEL OBISPO

Los muebles de anticuario, el retablo barroco que preside la cama así como la paz que se respira inspiran el nombre de El Bisbe (El Obispo) que junto a Els Pares (Los Padres) y La Tieta (La Tía), ocupan la categoría de habitaciones nobles y están ubicadas en la primera planta. La antigua habitación de los padres ofrece espectaculares vistas a la montaña mientras que en la estancia de la tía destaca su antiguo armario de madera de nogal cuidadosamente restaurado que había pertenecido a una tía de la familia.

El jardín es un oasis de paz y BELLEZA pensado para relajarse

CERCA DEL PIRINEO

BAÑOS DE AYER Y DE HOY
Los baños disfrutan de una estética ecléctica que mezcla elementos de diseño actual con otros más ligados a las tradiciones de la *arquitectura agrícola* como los cortinajes o las lámparas de cristal.

Rodeado de campos y bosques milenarios, la HISTORIA y el diseño se dan la mano





El hotel se encuentra en Lladurs, un pueblecito de la provincia de Lleida de poco más de doscientos habitantes situado a tan solo una hora y media de Barcelona, en la conocida comarca de las mil masías. Emplazada en una gran explanada con vistas a los cuatro vientos, La Vella Farga destaca entre ellas como una de las mejores muestras de la masía tradicional catalana.

Tras una cuidadosa reconstrucción, la antigua edificación de 1036, los establos y la bodega han dado paso a un precioso hotel con encanto que conserva los elementos y estructuras originales como la arquitectura de piedra, los contrafuertes que apoyan los gruesos muros y los suelos de madera.

De estilo sofisticado y contemporáneo, el proyecto de interiorismo es obra del matrimonio propietario, que ha decorado con sumo esmero y cuidado todas las estancias y espacios comunes del hotel a partir de muebles restaurados y piezas de anticuario. Destacan un antiguo armario de 1784, una bañera de mármol de 1900 y un retablo barroco que preside la cama en una de las habitaciones.

Las habitaciones son todas muy luminosas, cómodas, tran-

quilas y con espectaculares vistas a la naturaleza. De entre 23 y 38 m², algunas tienen terraza, porche o incluso jardín privado y están dotadas con todas las comodidades de un hotel de lujo. Llevan cada una el nombre de los antiguos moradores de la masía, habitada tradicionalmente por el matrimonio, los hijos, y algún otro familiar allegado o trabajador de la finca como podían ser la tía, el cura, el obispo, la profesora o el mozo que ayudaba en los trabajos de la casa. Cada una está decorada y amueblada de manera diferente y es el resultado de una perfecta armonía entre la arquitectura medieval, suelos de madera, y amplios baños.

En el jardín se encuentra la espectacular piscina desbordante climatizada con vistas al inmenso verde que rodea la finca. El jardín es un oasis de paz y belleza donde árboles, agua, luz, madera, piedra y hierro se combinan para crear este espacio único, un lugar rodeado de campos y bosques milenarios, donde la historia y el diseño caminan de la mano. El restaurante de La Vella Farga ofrece una propuesta gastronómica basada en una cocina de autor, atrevida y con productos de proximidad e ingredientes naturales. ■